



## Depa por Días Tren Maya y Facultades UAC | Ing /Qfb |Periférico | Pet Friendly 🐾 CAMPECHE

Para colegas

Renta: MXN \$ 590.00

Calle Tercera, Villas de Kala, San Francisco de Campeche, Campeche • ID 1615

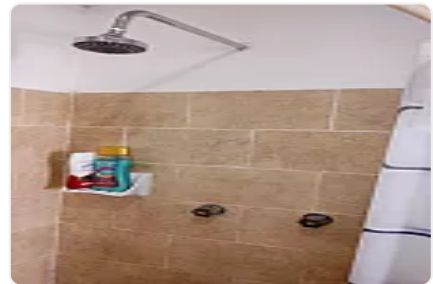
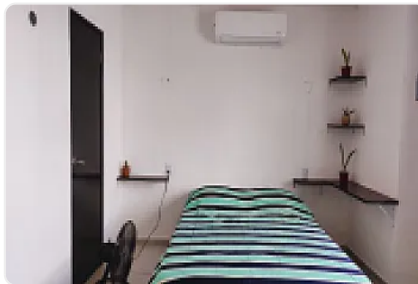
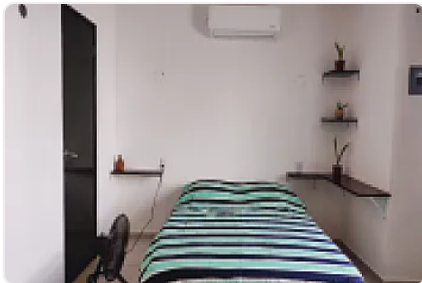

### Descripción

Renta por Días de departamento con excelente ubicación, ideal para quienes estudian en la UAC o trabajan cerca del Periférico y Tren Maya. ¡Privacidad total y acceso independiente!

Tu escala perfecta en Campeche! Disfruta de un espacio independiente, fresco y estratégico, ideal para estudiantes, académicos o viajeros que buscan comodidad y ahorro.

Tarifas Especiales:

1 día: \$590 MXN.

Apartir de 2 días 450 por días

🐾 Características del lugar:

Recámara con cama matrimonial y aire acondicionado (Clima).

Baño privado dentro del departamento.

Área de cocina con mesa, sillas, frigobar y tostadora.

Sin áreas compartidas: Entrada directa desde la calle.

📍 Cercanía:

A pasos de las Facultades de Ingeniería, QFB, Biología y Periférico

A 5 min de la estación del Tren Maya.

Cortesía y Snacks:

Gratis: Te recibimos con 1 botella de agua, café y té de cortesía.

Snack Bar: Frigobar con bebidas y botanas disponibles con costo adicional (pago en efectivo en la cajita de la habitación).

Información Importante:

Baño: El servicio de agua caliente 🌡️ y fría

Mascotas: Aceptamos mascotas pequeñas (aplica un costo adicional).

Se aceptan niños (hasta 7 años) y mascotas (con costo adicional).

### Características

Amueblado

Baño completo

Mascotas permitidas

Servicios independientes

Piso en el que se encuentra

Servicios incluidos

### Detalles

Recámaras: —

Baños: —

Estacionamientos: —

Construcción: 35 m<sup>2</sup>

Terreno: 36 m<sup>2</sup>

Código: EM-108

Comisión: No

### Contacto

Agente: Efraín Mass Martinez

Email: —

Teléfono: 9811331773