



RENTA DE EDIFICIO COMERCIAL EN EL RELOJ, COYOACAN GM421

SN, El Reloj, Coyoacán, Ciudad de México • ID 1671

Compartir con mis datos

**Renta: MXN \$
280,000.00**

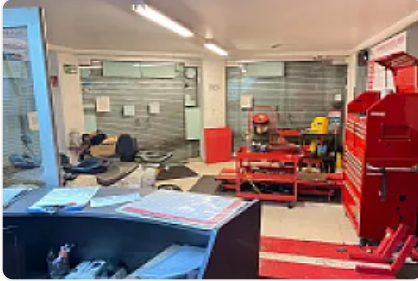

Descripción

RENTA DE EDIFICIO COMERCIAL EN EL RELOJ, COYOACAN

ASESOR GUILLERMO MORENO GM421

Rento Edificio comercial ubicado sobre Avenida Principal con facilidad de transporte y alta flujo peatonal y Vehicular, cuenta con:

190m2 de terreno

950m2 de construcción

distribuidos en 5 pisos

185 m2 cada uno.

Uso de suelo mixto.

Precio de renta mensual: \$280,000.00 más IVA

Características

Sin características registradas

Detalles

Recámaras: —
Baños: —
Estacionamientos: —
Construcción: 950 m²
Terreno: 190 m²
Código: N/A
Comisión: Sí

Contacto

Agente: —
Email: —
Teléfono: +525633358973

