

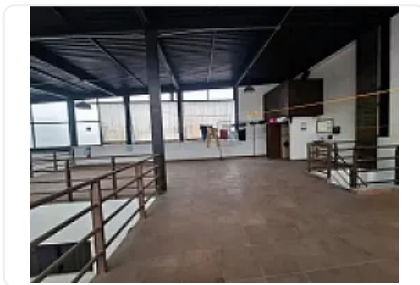

## Renta de Bodega Comercial en San Migule, Iztapalapa GM417

Renta: MXN \$  
**149,000.00**

SN, San Miguel, Iztapalapa, Ciudad de México • ID 1672

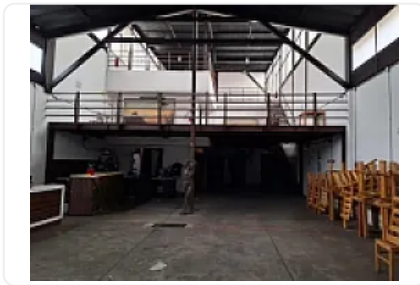

### Descripción

Renta de Bodega Comercial en San Migule, Iztapalapa  
ASESOR GUILLERMO MORENO GM417

Rento Bodega comercial ubicada sobre Avenida Principal con alto flujo peatonal y Vehicular, cercano a estaciones del Metro, cuenta con:

- 300 m2 de terreno
- 500 m2 de construcción
- Altura promedio: 5.4 metros.
- 3 niveles
- áreas para almacenamiento,
- aéreas para exhibición y resguardo de material
- amplio uso de suelo.

Precio de renta mensual \$149,000.00 negociables

### Características

Sin características registradas

### Detalles

Recámaras: —  
Baños: —  
Estacionamientos: —  
Construcción: 900 m<sup>2</sup>  
Terreno: 900 m<sup>2</sup>  
Código: N/A  
Comisión: Sí

### Contacto



#### Kasba Inmobiliaria

Email: [kasbainmobiliaria@gmail.com](mailto:kasbainmobiliaria@gmail.com)

Teléfono: —