

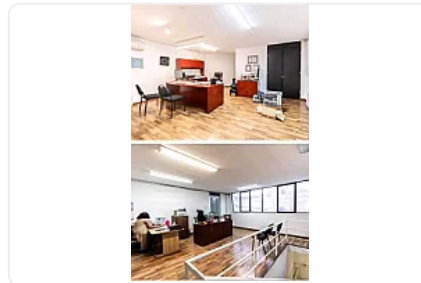

Renta de Bodega Comercial en Naucalpan de Juarez CT680

Renta: MXN \$
280,000.00

SN, Industrial Tlatilco, Naucalpan de Juárez, Estado de México • ID 1702



Descripción

Renta de Bodega Comercial en Naucalpan de Juarez
ASESOR SAMUEL ATRI CT680

Renta de Bodega comercial en Naucalpan, cuenta con las siguientes características:

Metros 1682.16m²

Baños

Estacionamientos

Oficinas

Pisos con el mejor cuidado.

Ubicación excelente

Altura 8.50 metros

Calle amplia

A 15 minutos del periférico

Zona industrial Naucalpan

Precio de renta: 280,000

Características

Sin características registradas

Detalles

Recámaras: —
Baños: —
Estacionamientos: —
Construcción: 1,682 m²
Terreno: 1,682 m²
Código: N/A
Comisión: Sí

Contacto



Kasba Inmobiliaria

Email: kasbainmobiliaria@gmail.com

Teléfono: —