

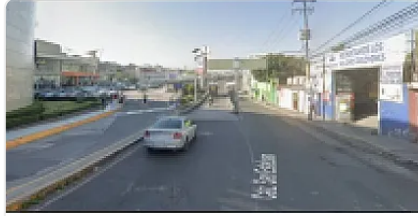

Renta de Bodega en Naucalpan de Juarez CT707

Renta: MXN \$
120,000.00

SN, Ampliación San Esteban, Naucalpan de Juárez, Estado de México • ID 1722



Descripción

Renta de Bodega en Naucalpan de Juarez
ASESOR SAMUEL ATRI CT707

Bodega Naucalpan en renta

En frente de plaza comercial

PB

1,000 metros

Baños

Oficinas

Entrada para torton

Súper ubicada

Precio \$ 120,000 al mes de renta

Características

Sin características registradas

Detalles

Recámaras: —
Baños: —
Estacionamientos: —
Construcción: 1,000 m²
Terreno: 1,000 m²
Código: N/A
Comisión: Sí

Contacto



—

Email: —
Teléfono: +525633358973