

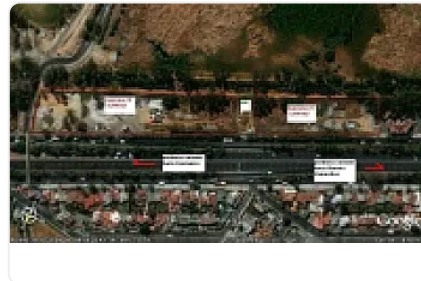

## Venta de Terreno Comercial en Periferico Sur Cuernavaca OS31

**Venta: MXN \$ 13,300.00**

Rinconada Coapa 2a. Sección, Rinconada Coapa 2A Sección, Tlalpan, Ciudad de México • ID 1730



### Descripción

ASESOR OMAR SANCHEZ OS31

VENDO EXELENTE TERRENOS UNICOS COMERCIALES PARA AGENCIAS DE AUTOS O COMERCIOS O PLAZA COMERCIAL. UN MALL ES PERFECTO. UNO DE 9400 M2 SE PUEDEN VENDER FRACCIONES ESTA DIVIDIDO CON FUSIONES VIGENTES TODO PERFECTAMENTE PARA IR AL NOTARIO Y ESCRITURAR. OTRO DE 1500 M2 PROPIO : BODEGAS, FARMACIAS TIENDAS DE CONVENIENCIA, AGENCIAS DE AUTOS O TIENDA DE REFACCIONES JUNTOS O SEPARADOS SE PUEDEN VENDER FRACCIONES PUES CUENTA CON LAS SUBDIVISIONES VIGENTES. EN LA DELEGACION DE XOCHIMILCO JUNTO A CUERNAVACA. SE PUEDEN VENDER SEPARADOS O JUNTOS. SOLOS 1.- SUPERFICIE : 1500. M2 OTRO 2.- SUPERFICIE: 9400 M2 . . Esta subdividido y se pueden vender fracciones y es unico no existe nada sobre periferico.

Esta frente al Walmart Cuernavaca.

### Características

Sin características registradas

### Detalles

Recámaras: —  
Baños: —  
Estacionamientos: —  
Construcción: —  
Terreno: 9,471 m<sup>2</sup>  
Código: N/A  
Comisión: No

### Contacto



#### Kasba Inmobiliaria

Email: [kasbainmobiliaria@gmail.com](mailto:kasbainmobiliaria@gmail.com)

Teléfono: —