

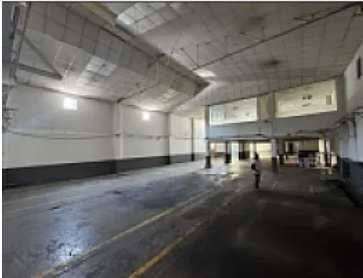

Renta de Bodega Comercial Lago Silverio Mariano Escobedo LE668

Renta: MXN \$
330,000.00

LE668, Mariano Escobedo, Miguel Hidalgo, Ciudad de México • ID 1741

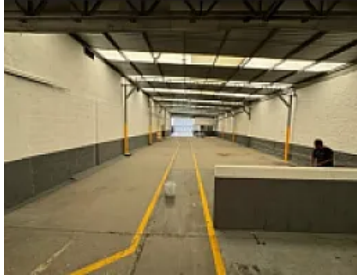

Descripción

Este extenso terreno ofrece una oportunidad excepcional para desarrollar un proyecto a medida en una ubicación privilegiada. Su topografía plana facilita la construcción, permitiendo optimizar el espacio al máximo. Ideal para inversionistas y desarrolladores que buscan un espacio versátil y bien ubicado.

El terreno cuenta con acceso a todos los servicios básicos, incluyendo agua, electricidad y drenaje, lo que agiliza cualquier proyecto de construcción. Su forma regular permite una distribución eficiente y maximiza el aprovechamiento del área.

Ubicado en una zona estratégica de Miguel Hidalgo, este terreno goza de excelente conectividad con las principales vialidades de la ciudad, facilitando el acceso a diferentes puntos de interés. La zona cuenta con una amplia gama de servicios, comercios y restaurantes, lo que la convierte en un lugar atractivo tanto para negocios como para vivienda. Además, se encuentra cerca de importantes centros educativos y hospitales, brindando comodidad y conveniencia a sus futuros usuarios. El área se caracteriza por su ambiente seguro y tranquilo, ideal para familias y profesionales que buscan un lugar apacible para vivir o trabajar.

Características

Sin características registradas

Detalles

Recámaras: —
Baños: —
Estacionamientos: —
Construcción: —
Terreno: 1,200 m²
Código: N/A
Comisión: No

Contacto



—

Email: —

Teléfono: +525633358973

