

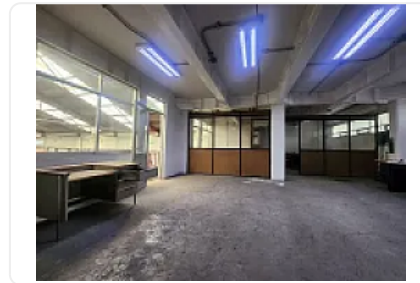

Bodega Comercial en Renta Obrera Cuauhtémoc LE680

Renta: MXN \$
180,000.00

Obrera, Obrera, Cuauhtémoc, Ciudad de México • ID 1764

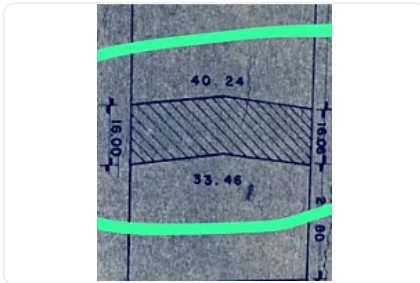
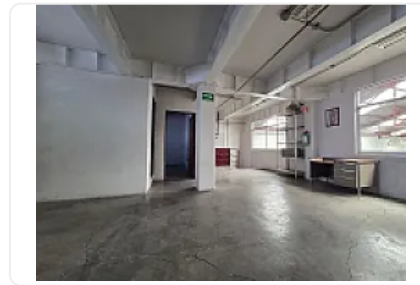
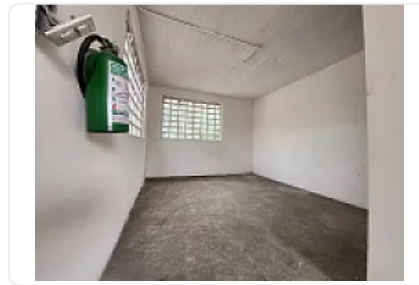

Descripción

ASESORA LIZ ESCAMILLA LE680

*CARACTERISTICAS

bodega comercial de 810m2
600 de terrero y 210 de tapanco
colonia obrera
a minutos de metro chabacano
y tlalpan
piso de concreto reforzado
entra trailer
calle amplia para maniobra
luz trifasica

REQUISITOS MUY SENCILLOS

1 RENTA

1 DEPOSITO

EMPRESA CON REPRESENTANTE LEGAL
COMPROBACIÓN DE INGRESOS DE 3 MESES
FIADOR CON BIEN INMUEBLE EN CDMX
POLIZA JURIDICA
IDENTIFICACIONES

estiba de 6 metros
cisterna
baños de hombres y mujeres
area de oficinas y baños

Superficie total: 810 m²

Ubicación: Colonia Obrera, CDMX

Acceso vehicular: Entrada para tráiler y camiones de carga

Altura libre: Ideal para maniobras y almacenamiento en racks

Instalaciones: Oficinas administrativas y baños para personal

Estado físico: Excelente

Vías de acceso cercanas: Eje Central, Viaducto, Calzada de Tlalpan, Calzada de la Viga

Uso ideal: logística, almacenamiento, distribución, talleres, comercio al mayoreo o centro de acopio.

Características

Sin características registradas

Detalles

Recámaras: —
Baños: —
Estacionamientos: 4
Construcción: 810 m²
Terreno: 810 m²
Código: N/A
Comisión: No

Contacto



Kasba Inmobiliaria

Email: kasbainmobiliaria@gmail.com

Teléfono: —