



Departamento en Renta Polanco EG1

SN, Polanco I Sección, Miguel Hidalgo, Ciudad de México • ID 2174

Renta: MXN \$

95,000.00

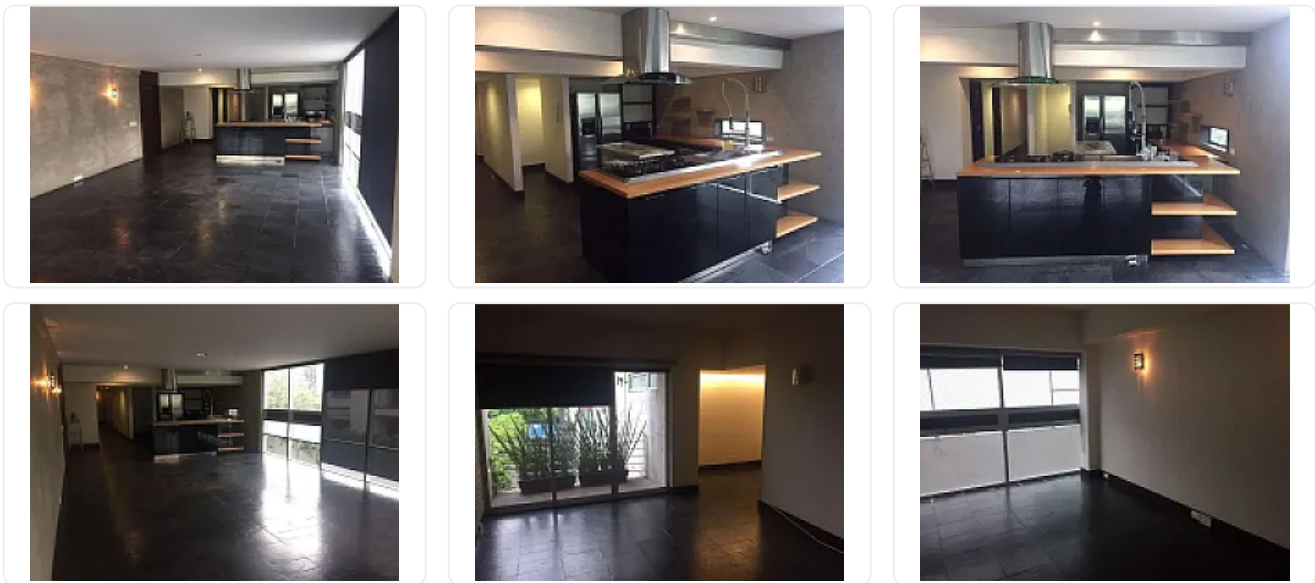

Descripción

Departamento en Renta Polanco
ASESORA EVA GONZALEZ EG1

Ubicado en Galileo entre Horacio y Homero. Muy cerca de escuelas, parques y Centros Comerciales.

Cuenta con 220 m2 muy bien distribuidos con un diseño moderno.

- 3 Recamaras con baño y vestidor
- 2 balcones,
- Estancia
- Comedor
- Cocina equipada con Refrigerador y lavavajillas,
- Cuarto de servicio, centro de lavado y baño de visitas,

Tiene todos los servicios y espacio para todos los miembros de la familia.

- 3 lugares de estacionamiento techados
- Bodega y
- Vigilancia 24 hrs.

Requisitos:

- Documentación básica: Identificación Oficial, RFC, CURP, Comprobantes de domicilio y Comprobante de Ingresos.
- Una renta de depósito y Una renta adelantada.
- Cubrir \$1,000 pesos de Investigación a cuenta de Póliza Jurídica de \$30,000
- Firma de contrato por 1 año

Agenda tu cita y comienza el año en tu nuevo hogar.

Características

Seguridad 24 horas

Área de juegos infantiles

Gimnasio

Ludoteca

Salón de usos múltiples

Detalles

Recámaras: 3

Baños: 2

Estacionamientos: 3

Construcción: 220 m²

Terreno: —

Código: N/A

Comisión: No

Contacto



Kasba Inmobiliaria

Email: kasbainmobiliaria@gmail.com

Teléfono: —