

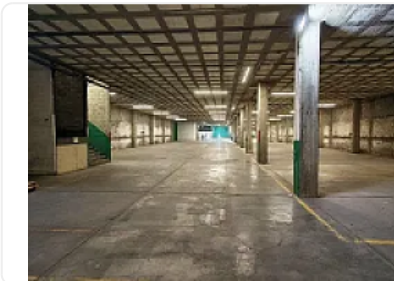

## Renta de Bodega Comercial en Iztapalapa, Cerro de La Estrella LE779

Renta: MXN \$  
**670,000.00**

Lebrija, Cerro de La Estrella, Iztapalapa, Ciudad de México • ID 2607

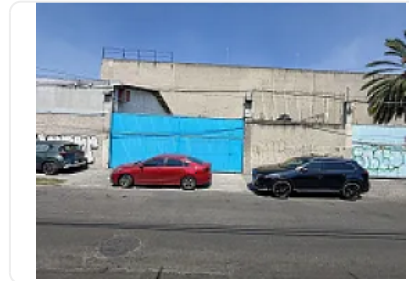
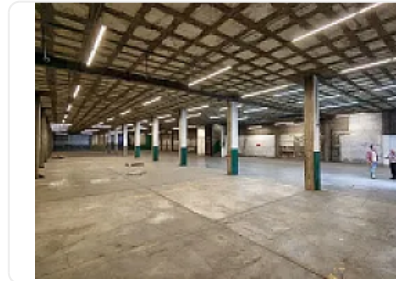
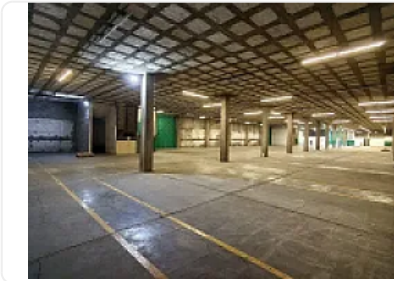

### Descripción

ASESOR: LIZ ESCAMILLA LE779

Disponible a partir de Febrero 2026.

Terreno: 2,500 m<sup>2</sup>

Bodega Planta baja: 2,319 m<sup>2</sup>

Bodega Planta Alta: 2,493 m<sup>2</sup>

Total rentable: 4,812 m<sup>2</sup>

- Patio de maniobras.
- Altura de 5.5 metros planta baja, y 6 metros planta alta.
- Resistencia del piso en Planta Baja: 6 toneladas x m<sup>2</sup>
- Resistencia del piso en Planta Baja: 2.6 toneladas x m<sup>2</sup>
- Cuenta con dos elevadores de carga de 1 Ton de carga.
- Estacionamiento para 7 autos.
- Oficinas.
- Baños para hombres y mujeres

**Requisitos:**

Contrato mínimo por 1 año  
Identificación Oficial y/o Acta constitutiva  
Comprobante de domicilio  
Comprobante de ingresos 3 a 1 mínimo  
Sin Póliza Jurídica  
Aval con bien raíz libre de gravamen  
2 meses de renta de Depósito  
1 renta por adelantado

**Características**

Sin características registradas

**Detalles**

Recámaras: —  
Baños: —  
Estacionamientos: 7  
Construcción: 4,812 m<sup>2</sup>  
Terreno: 2,500 m<sup>2</sup>  
Código: N/A  
Comisión: No

**Contacto**



**Kasba Inmobiliaria**

Email: [kasbainmobiliaria@gmail.com](mailto:kasbainmobiliaria@gmail.com)  
Teléfono: —