

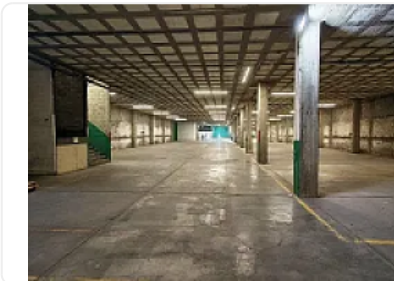

Renta de Bodega Comercial en Iztapalapa, Cerro de La Estrella LE779

Renta: MXN \$
670,000.00

Lebrija, Cerro de La Estrella, Iztapalapa, Ciudad de México • ID 2607

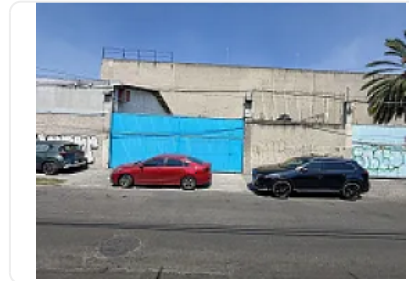
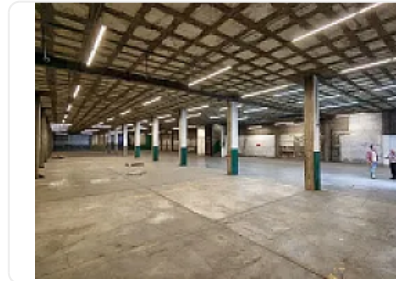
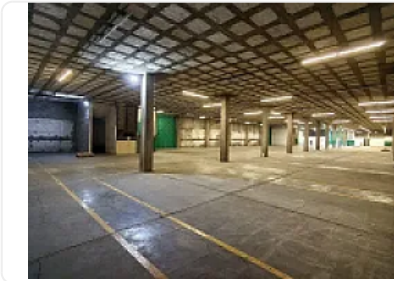

Descripción

ASESOR: LIZ ESCAMILLA LE779

Disponible a partir de Febrero 2026.

Terreno: 2,500 m²

Bodega Planta baja: 2,319 m²

Bodega Planta Alta: 2,493 m²

Total rentable: 4,812 m²

- Patio de maniobras.
- Altura de 5.5 metros planta baja, y 6 metros planta alta.
- Resistencia del piso en Planta Baja: 6 toneladas x m²
- Resistencia del piso en Planta Baja: 2.6 toneladas x m²
- Cuenta con dos elevadores de carga de 1 Ton de carga.
- Estacionamiento para 7 autos.
- Oficinas.
- Baños para hombres y mujeres

Requisitos:

Contrato mínimo por 1 año
Identificación Oficial y/o Acta constitutiva
Comprobante de domicilio
Comprobante de ingresos 3 a 1 mínimo
Sin Póliza Jurídica
Aval con bien raíz libre de gravamen
2 meses de renta de Depósito
1 renta por adelantado

Características

Sin características registradas

Detalles

Recámaras: —
Baños: —
Estacionamientos: 7
Construcción: 4,812 m²
Terreno: 2,500 m²
Código: N/A
Comisión: No

Contacto



—

Email: —

Teléfono: +525633358973