



Moderno departamento en venta

43 Bahía del Espíritu Santo, Polanco V Sección, Ciudad de México, Ciudad de México

• ID 2740

Venta: MXN \$

4,799,000.00

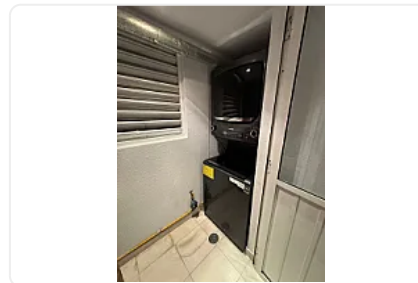
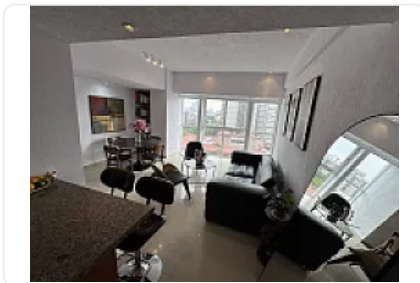

Descripción

Venta de moderno departamento en el poniente de la Ciudad de México.

English version available upon request

Departamento urbano ubicado en una zona segura, cosmopolita y logísticamente privilegiada, en el condominio Torre Unión. ¡Ya no desperdices tu vida y la de tu familia en el tráfico!. El departamento se encuentra al lado de las arterias viales más importantes de la ciudad como Avenida Marina Nacional, y a pocas cuadras del Circuito Interior Melchor Ocampo y Ejército Nacional, teniendo fácil acceso al Estado de México, Norte y Sur de la Ciudad de México.

El departamento consta de:

- * 2 Recámaras con closets completos, ventanales de piso a techo y techo de doble altura
- * 2 baños completos
- * Estudio para home-office
- * Closet para blancos
- * Sala-comedor
- * Cocina integral
- * Cuarto de lavado
- * 1 Estacionamiento techado

Amenidades de semi-lujo:

- Circuito cerrado de cámaras 24/7 en todas las áreas comunes
- Recepción con guardias de seguridad
- Alberca techada
- Gimnasio
- Vapor y regaderas
- Área de juegos para niños
- Ludoteca
- Área de billar, cartas, etc.
- Área social
- Terraza para caminar/trotar con vista panorámica de la ciudad, desde Polanco y el Castillo de Chapultepec hasta la Torre Insignia
- Salón de fiestas

A pie de calle encontrarás comercios que te harán la vida más fácil como un 7-Eleven 24 horas, farmacia y consultorio, tintorería, estética, cafeterías, restaurantes, entre otros. También a menos de 10 minutos caminando tienes un supermercado, varias tiendas de conveniencia, universidades, escuelas, business centers, etc. En menos de 20 minutos en auto tienes acceso a Polanco, y a su extensa oferta gastronómica, cultural y de vida nocturna.

¡Agenda tu visita para conocerlo hoy!

Características

- Baño completo
- Amueblado
- Cocina integral
- Circuito cerrado
- Cisterna
- Acceso para discapacitados
- Mascotas permitidas
- Pisos en el edificio
- Seguridad 24 hrs
- Alberca
- Área de juegos
- Business Center
- Elevador
- Gimnasio
- Pet friendly
- Roof Garden
- Salón de usos múltiples

Detalles

Recámaras: 2
Baños: 2
Estacionamientos: 1
Construcción: 74 m²
Terreno: 74 m²
Código: SM-142
Comisión: 50.00%

Contacto



Santiago Morin

Email: rastromonterrey@gmail.com
Teléfono: 5535226898