



Para colegas

Local Comercial en Renta Col Santa Cruz Atoyac Alcaldia Benito Juare

Av. México, Santa Cruz Atoyac, Ciudad de México, CDMX, México, Santa Cruz
Atoyac, Ciudad de México, Ciudad de México • ID 2745

**Renta: MXN \$
180,000.00**

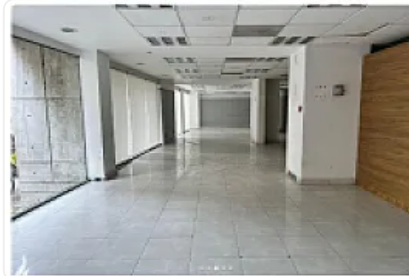
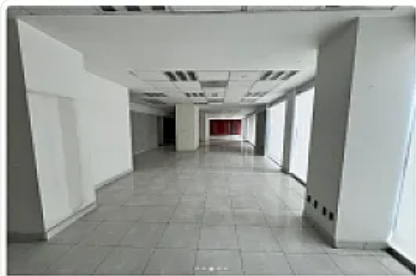

Descripción

Ubicación privilegiada

Planta baja, esquina sobre Eje 8 Popocatepetl
Entre Universidad y Av. México-Coyoacán (continuación de Av. Cuauhtémoc)
Zona con alto flujo vehicular y peatonal

Características principales

- Superficie: 277 m²
- Frente: 32 metros (máxima exposición)
- Estacionamiento: 6 cajones
- Baños
- Estado: buenas condiciones
- Situación: desocupado, listo para ocupar
- Zonificación: HM/10/20/Z
- Mantenimiento: \$6,070 MXN

REQUISITOS:

1 MES DE RENTA
1 MES DE DEPOSITO
FIADOR CON BIEN RAIZ EN CDMX
3 ULTIMOS ESTADOS DE CUENTA
INE / PASAPORTE REPRESENTANTE
COMPROBANTE DE DOMICILIO
ACTA CONSTITUTIVA
CONSTANCIA DE SITUACION FISCAL

PARA FIADOR:

INE / PASAPORTE
COPIA DE ESCRITURAS
COPIA DE ULTIMA BOLETA PREDIAL
COMPROBANTE DE DOMICILIO

Características

Altura

Bodega

Medio baño

Luz blanca

Extractor de aire

Ubicación a pie de calle

Ubicación en esquina

Uso de almacenaje

Uso de producción

Uso de manufactura

Uso de punto de venta

Detalles

Recámaras: —

Baños: 2

Estacionamientos: 6

Construcción: 277 m²

Terreno: 277 m²

Código: EB-101

Comisión: 0.00%

Contacto

Agente: Eric Barreiro

Email: —

Teléfono: 525575212217