



Local Comercial en Renta Col Santa Cruz Atoyac Alcaldia Benito Juare

Av. México, Santa Cruz Atoyac, Ciudad de México, CDMX, México, Santa Cruz Atoyac, Ciudad de México, Ciudad de México • ID 2745

Compartir con mis datos

**Renta: MXN \$
180,000.00**

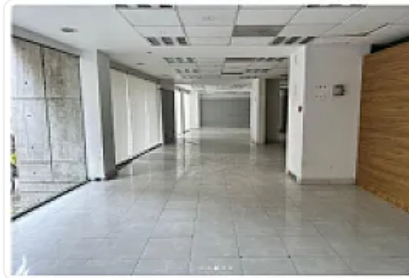
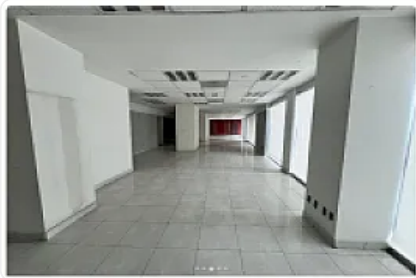

Descripción

Ubicación privilegiada

Planta baja, esquina sobre Eje 8 Popocatepetl
Entre Universidad y Av. México-Coyoacán (continuación de Av. Cuauhtémoc)
Zona con alto flujo vehicular y peatonal

Características principales

- Superficie: 277 m²
- Frente: 32 metros (máxima exposición)
- Estacionamiento: 6 cajones
- Baños
- Estado: buenas condiciones
- Situación: desocupado, listo para ocupar
- Zonificación: HM/10/20/Z
- Mantenimiento: \$6,070 MXN

REQUISITOS:

1 MES DE RENTA
1 MES DE DEPOSITO
FIADOR CON BIEN RAIZ EN CDMX
3 ULTIMOS ESTADOS DE CUENTA
INE / PASAPORTE REPRESENTANTE
COMPROBANTE DE DOMICILIO
ACTA CONSTITUTIVA
CONSTANCIA DE SITUACION FISCAL

PARA FIADOR:

INE / PASAPORTE
COPIA DE ESCRITURAS
COPIA DE ULTIMA BOLETA PREDIAL
COMPROBANTE DE DOMICILIO

Características

Altura

Bodega

Medio baño

Luz blanca

Extractor de aire

Ubicación a pie de calle

Ubicación en esquina

Uso de almacenaje

Uso de producción

Uso de manufactura

Uso de punto de venta

Detalles

Recámaras: —

Baños: 2

Estacionamientos: 6

Construcción: 277 m²

Terreno: 277 m²

Código: EB-101

Comisión: 0.00%

Contacto

Agente: —

Email: —

Teléfono: —