

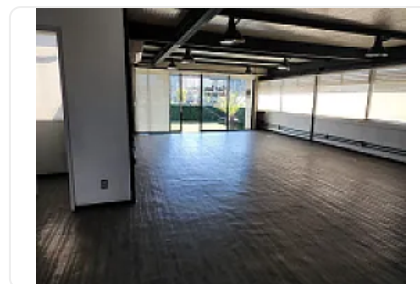

## RENTA DE OFICINAS FRENTE A PLAZA SATÉLITE

Renta: MXN \$  
**57,800.00**

Boulevard Manuel Ávila Camacho, Ciudad Satélite, Naucalpan de Juárez, Méx.,  
México, Ciudad Satélite, Naucalpan de Juárez, Estado de México • ID 2752

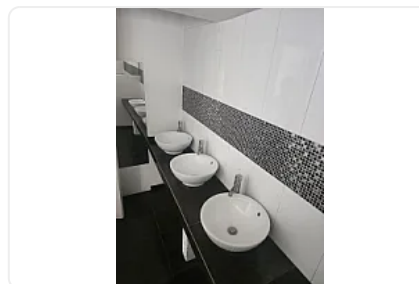

### Descripción

2 Oficinas de 160 m<sup>2</sup> cada una, ubicada en Ciudad Satélite, disponible en renta. Cuenta con 3 medios baños, ideal para adecuarla a las necesidades de tu empresa, cuentan con área de terraza y cocina independiente.

LA RENTA ES DE \$57,800 MÁS IVA POR PISO

PH de 130 m<sup>2</sup> con área de cocina y roff garden.

LA RENTA ES DE \$47,800. MÁS IVA

La propiedad ofrece aire acondicionado y 2 lugares de garage por piso . Se encuentran en el piso 1,2 y PH, con disponibilidad inmediata y una estancia mínima de 360 días.

Ciudad Satélite es una zona mixta con un ambiente familiar y dinámico. Tiene fácil acceso a vialidades principales y diversas opciones de transporte público. Encontrarás servicios educativos de todos los niveles, desde preescolar hasta universidades reconocidas. La zona cuenta con supermercados, tiendas de conveniencia, farmacias y bancos. Para el esparcimiento, hay parques, centros deportivos, restaurantes y centros comerciales

### Características

Medio baño

Número de cubículos

Piso en el edificio

Piso en el que se encuentra

Servicios independientes

Edificio corporativo

Elevador

Extractor de aire

Sala de juntas

### Detalles

Recámaras: 3

Baños: 2

Estacionamientos: 2

Construcción: 160 m<sup>2</sup>

Terreno: 160 m<sup>2</sup>

Código: YC-136

Comisión: No

### Contacto



**Yadira Tovar**

Email: [y.confia.asesor@gmail.com](mailto:y.confia.asesor@gmail.com)

Teléfono: 5591899094