

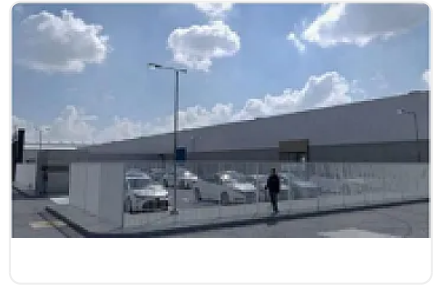

## Renta de Bodega en Isidro Fabela, Lerma de Villada GM587

Renta: MXN \$  
**648,000.00**

s/n, Isidro Fabela, Lerma, Estado de México • ID 2761

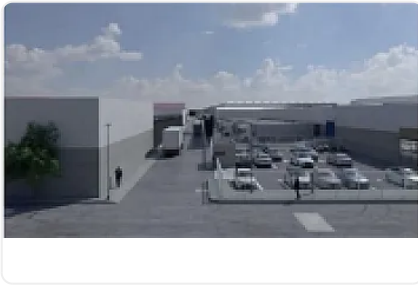

### Descripción

ASESOR: GUILLERMO MORENO GM587

Rento Bodega en Condominio con vigilancia 24/7 ubicada en Lerma

Muy cerca del Aeropuerto Internacional de Toluca y de la autopista Lerma Tenango del Valle

Cuenta con doble acceso

Entrada para Tráiler con Contenedor

Altura promedio de 9 metros

Luz Trifásica

Andenes de carga

Techumbre de lámina KR 18.

### Características

Andén

### Detalles

Recámaras: —  
Baños: —  
Estacionamientos: —  
Construcción: 4,700 m<sup>2</sup>  
Terreno: 4,700 m<sup>2</sup>  
Código: N/A  
Comisión: Sí

### Contacto



#### Kasba Inmobiliaria

Email: [kasbainmobiliaria@gmail.com](mailto:kasbainmobiliaria@gmail.com)

Teléfono: —