

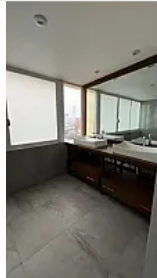

Renta de Departamento en Polanco, Miguel Hidalgo GJ10

Renta: MXN \$
110,000.00

JPL251, Polanco I Sección, Miguel Hidalgo, Ciudad de México • ID 284

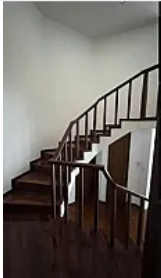
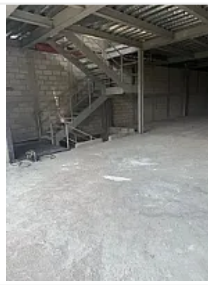
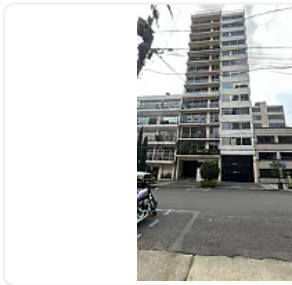

Descripción

ASESOR JORGE GOMEZ GJ10

Penthouse de dos plantas con ubicación privilegiada: Parque Lincoln, Masaryk, tiendas y experiencia gourmet!

- 371 m2 de confort y diseño
- Sala y comedor con terraza privada
- Jardín interior, 3 recámaras con baño y vestidor
- Estudio o sala de TV; cocina integral con barra
- Área de lavado y cuarto de servicio
- 2 estacionamientos; seguridad 24/7

Visítalo y enamórate de sus espacios y de su vista espectacular!

Características

Terraza

Cocina integral

Cuarto de servicio

Seguridad 24 horas

Detalles

Recámaras: 3
Baños: 3
Estacionamientos: 2
Construcción: 371 m²
Terreno: —
Código: N/A
Comisión: No

Contacto



Kasba Inmobiliaria

Email: kasbainmobiliaria@gmail.com

Teléfono: —

