

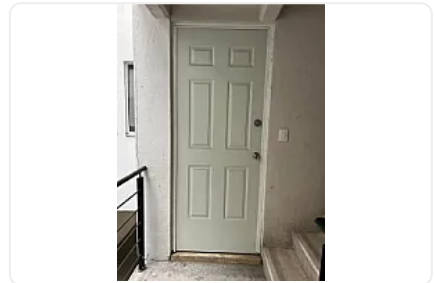

Departamento en Renta Calle 2 Agrícola Pantitlan Iztacalco LE759

Renta: MXN \$
10,490.00

Calle 2, Agrícola Pantitlan, Iztacalco, Ciudad de México • ID 2908

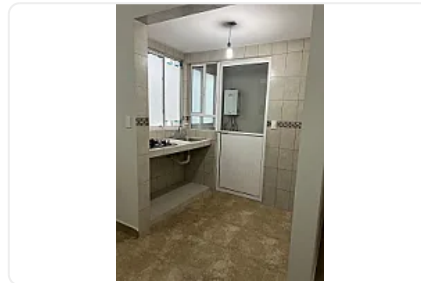
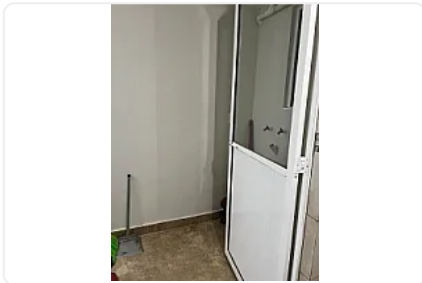
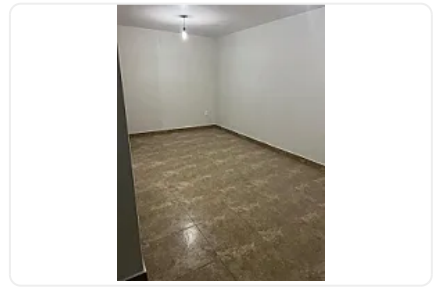
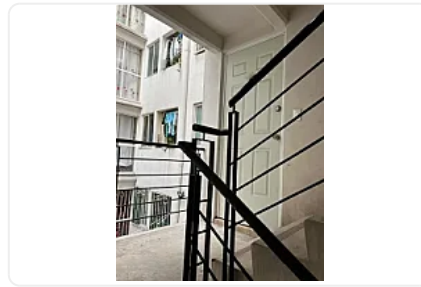
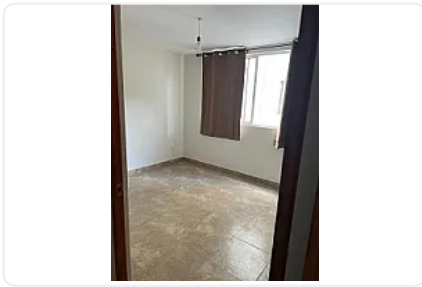

Descripción

ASESORA LIZ ESCAMILLA LE759

DEPARTAMENTO EN RENTA - CALLE 2

Agrícola Pantitlán | CDMX

A 5 minutos del Metro Pantitlán

Renta mensual: \$10,490 MXN

Superficie: 60 m²

Piso: 1°

1 lugar de estacionamiento en batería (cubierto)

Distribución

2 recámaras

1 baño completo

Estancia - comedor

Área de lavado

Mascotas Se acepta mascota pequeña

Características

Departamento nuevo

Estacionamiento cubierto
Excelente ubicación con conectividad inmediata
Ideal para pareja o familia pequeña
Requisitos (Indispensables)
1 mes de renta
1 mes de depósito
INE vigente
Comprobación de ingresos (últimos 3 meses en estados de cuenta)
Deben comprobar 3 veces el valor de la renta
Fiador con bien inmueble en CDMX (indispensable)
Pago de póliza jurídica

Características

Cocina integral

Mascotas permitidas

Detalles

Recámaras: 2
Baños: 1
Estacionamientos: 1
Construcción: 60 m²
Terreno: —
Código: N/A
Comisión: No

Contacto



Kasba Inmobiliaria

Email: kasbainmobiliaria@gmail.com

Teléfono: —