

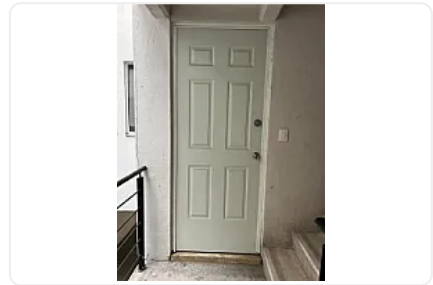

## Departamento en Renta Calle 2 Agrícola Pantitlan Iztacalco LE759

Renta: MXN \$  
**10,490.00**

Calle 2, Agrícola Pantitlan, Iztacalco, Ciudad de México • ID 2908

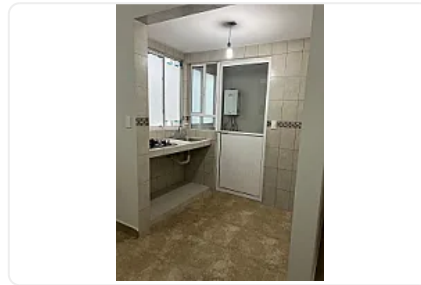
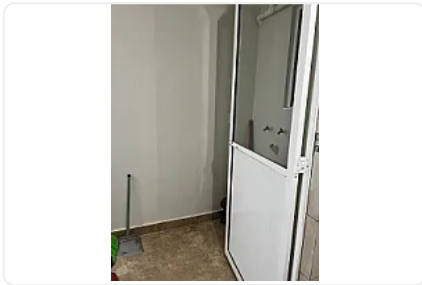
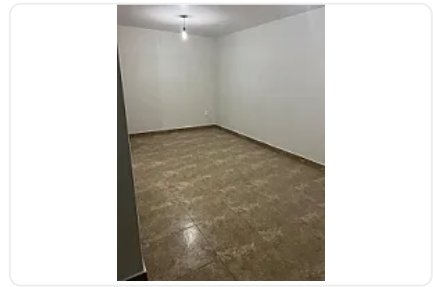
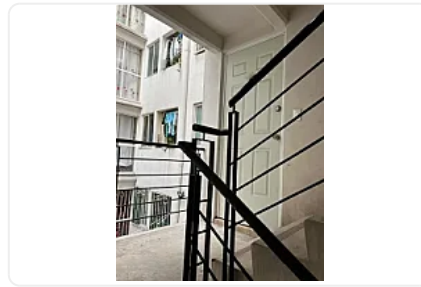
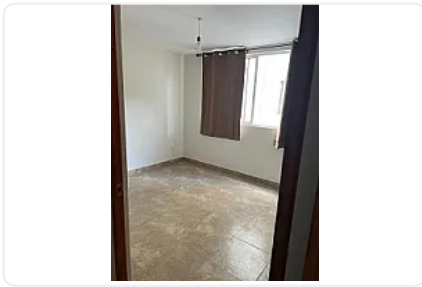

### Descripción

ASESORA LIZ ESCAMILLA LE759

DEPARTAMENTO EN RENTA - CALLE 2

Agrícola Pantitlán | CDMX

A 5 minutos del Metro Pantitlán

Renta mensual: \$10,490 MXN

Superficie: 60 m<sup>2</sup>

Piso: 1°

1 lugar de estacionamiento en batería (cubierto)

Distribución

2 recámaras

1 baño completo

Estancia - comedor

Área de lavado

Mascotas Se acepta mascota pequeña

Características

Departamento nuevo

Estacionamiento cubierto  
Excelente ubicación con conectividad inmediata  
Ideal para pareja o familia pequeña  
Requisitos (Indispensables)  
1 mes de renta  
1 mes de depósito  
INE vigente  
Comprobación de ingresos (últimos 3 meses en estados de cuenta)  
Deben comprobar 3 veces el valor de la renta  
Fiador con bien inmueble en CDMX (indispensable)  
Pago de póliza jurídica

### Características

Cocina integral

Mascotas permitidas

### Detalles

Recámaras: 2  
Baños: 1  
Estacionamientos: 1  
Construcción: 60 m<sup>2</sup>  
Terreno: —  
Código: N/A  
Comisión: No

### Contacto



**Kasba Inmobiliaria**

Email: kasbainmobiliaria@gmail.com

Teléfono: —