

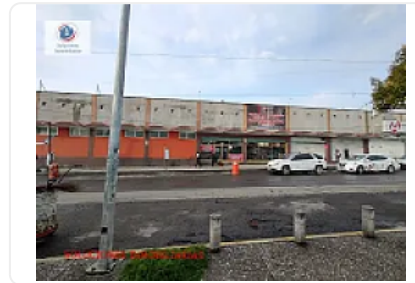

Rento Local Comercial en esquina Toluca

Dr. Gustavo Baz, MZ 006, Valle Verde y Terminal, Toluca de Lerdo, Méx., México,
Valle Verde y Terminal, Toluca de Lerdo, Estado de México • ID 3055

**Renta: MXN \$
80,000.00**



Descripción

Excelente local comercial de 429 m² ubicado en planta baja y en esquina, sobre Av. Dr. Gustavo Baz y calle José Luis Solórzano. En zona comercial con marcas anclas (farmacia, hotel y gastronomía), este espacio se beneficia de un flujo constante de clientes potenciales.

Su ubicación es inmejorable: a unos pasos de la Terminal de Autobuses de Toluca y a solo 10 minutos de la estación "Toluca Centro" del Tren Interurbano El Insurgente. Por su versatilidad y alto impacto visual, es el inmueble ideal para la expansión de franquicias, laboratorios clínicos, tiendas de conveniencia, super exprés.

Informes WhatsApp 55 4740 1881 Teléfono 55 4987-4600

Características

Servicios incluidos

Ubicación en esquina

Ubicación a pie de calle

Luz trifásica

Detalles

Recámaras: —
Baños: —
Estacionamientos: —
Construcción: 429 m²
Terreno: 429 m²
Código: IS-164
Comisión: No

Contacto



Inmobiliaria Sejumex

Email: sejumex@hotmail.com

Teléfono: 5549874600

