

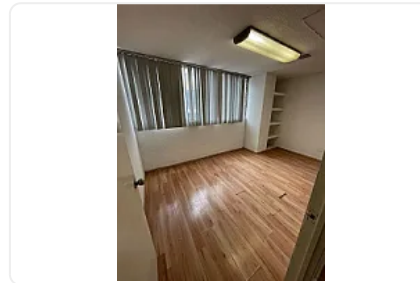

## Oficina en Renta en Cuauhtemoc, Alcaldia Cuauhtemoc SPA200

Renta: MXN \$  
**32,020.00**

Calle Río Elba, Cuauhtémoc, Cuauhtémoc, Ciudad de México • ID 3117

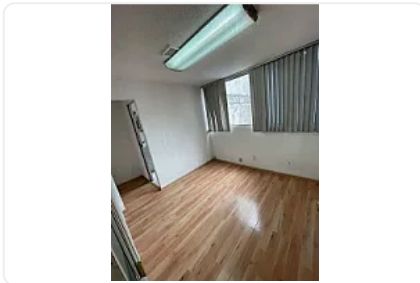

### Descripción

ASESOR SAUL PICHARDO SPA200

#### CARACTERISTICAS:

- Oficina con espacio de 92 mts
- Edificio de sólo 6 pisos
- Baños entre escaleras
- Extintores en cada piso
- Vigilancia 24 hrs
- Cámaras de circuito cerrado en la entrada del edificio

#### OPCIÓN:

- Lugar de estacionamiento (auto estándar) \$1,500
- Camionetas grandes \$2,000

#### REQUISITOS:

- Arrendatario
- Comprobantes de ingresos (últimos 3 meses)
- Comprobante de domicilio

- Correo y número
- INE
- Pago de investigacion y poliza juridica
- Comprobante de ingresos
- 2 referencias
- Renta
- Deposito
- Aval con bien raíz en la CDMX U Obligado solidario

IMPORTANTES CENTROS DE NEGOCIOS, CENTROS COMERCIALES, IMPORTANTES VIAS DE ACCESO. ENTRE EL METRO CHAPULTEPEC Y METRO SEVILLA

\*\* Un lugar de estacionamiento. Si la renta no se negocia.

O bien hay opciones

\*\*\*Estacionamiento público a pasos \$2,000 de lunes a viernes \*\*\*

### Características

Seguridad 12 horas

### Detalles

Recámaras: —  
Baños: 2  
Estacionamientos: —  
Construcción: 92 m<sup>2</sup>  
Terreno: 92 m<sup>2</sup>  
Código: N/A  
Comisión: No

### Contacto



#### Kasba Inmobiliaria

Email: kasbainmobiliaria@gmail.com

Teléfono: —