

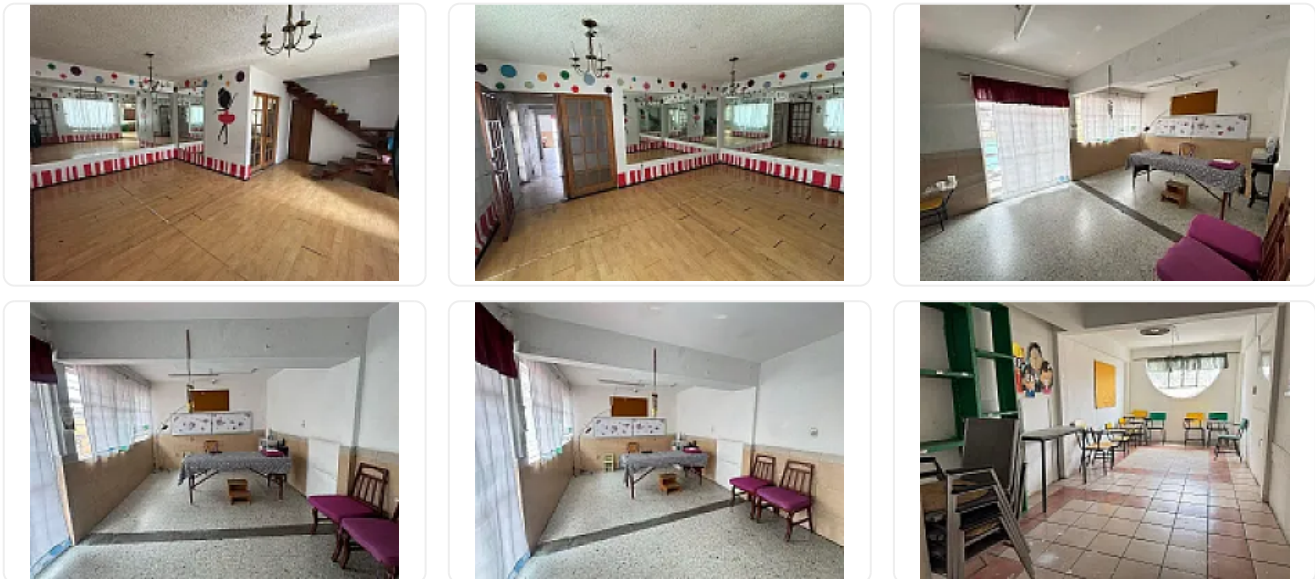

Renta de Edificio en Panamericana, Gustavo a Madero DA573

Renta: MXN \$
80,000.00

S/N, Panamericana, Gustavo A. Madero, Ciudad de México • ID 3202



Descripción

ASESOR: DANIEL AHUMADA DA573

Excelente oportunidad de negocio, se renta edificio de 3 pisos ideal para oficinas, escuela, negocio, con uso de suelo comercial.

Estacionamientos: 2

Construcción: 550 m²

Terreno: 200 m²

Fondo del terreno: 20 m

Frente del terreno: 10 m

Cada piso mide 150 metros cuadrados,
con espacios amplios
bien distribuidos.

No pierda oportunidad de conocerlo y rentarlo.

Detalles

Renta: \$80,000 MXN

REQUISITOS

MES DE RENTA

MES DE DEPOSITO

AVAL CON BIEN RAIZ EN CDMX

IDENTIFICACION OFICIAL

COMPROBANTES DE INGRESOS

POLIZA JURIDICA

Características

Bodega

Detalles

Recámaras: —

Baños: —

Estacionamientos: 2

Construcción: 550 m²

Terreno: 550 m²

Código: N/A

Comisión: No

Contacto



Kasba Inmobiliaria

Email: kasbainmobiliaria@gmail.com

Teléfono: —

