

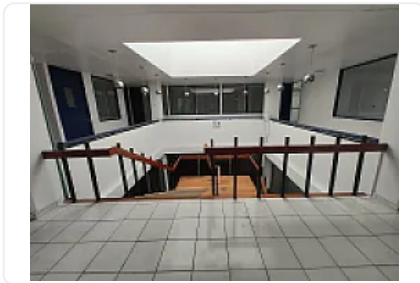

## Renta de Bodega Comercial en Industrial Vallejo, Gustavo a Madero GM556

Renta: MXN \$  
**550,000.00**

SN, Nueva Industrial Vallejo, Gustavo A. Madero, Ciudad de México • ID 3344



### Descripción

Renta de Bodega Comercial en Industrial Vallejo, Gustavo a Madero  
ASESOR GUILLERMO MORENO GM556

Rento Excelente Bodega sobre Avenida, con entrada para Tráiler, ubicado cerca de autopista Naucalpan Ecatepec, y metro Politécnico, de almacén cuenta con:

luz Trifásica.

M2 de terreno: 3000

M2 de construcción: 3100

M2 de almacén: 1800

Altura 6 metros

Patio de maniobra

Precio de renta mensual: \$550,000.00+IVA

### Características

Sin características registradas

### Detalles

Recámaras: —  
Baños: —  
Estacionamientos: —  
Construcción: 3,100 m<sup>2</sup>  
Terreno: 3,000 m<sup>2</sup>  
Código: N/A  
Comisión: Sí

### Contacto



#### Kasba Inmobiliaria

Email: [kasbainmobiliaria@gmail.com](mailto:kasbainmobiliaria@gmail.com)

Teléfono: —