# DEPARTAMENTO EN RENTA EN SAN MIGUEL TOTOLCINGO

**Renta: MXN $ 5,000.00**

Av Miguel Hidalgo 9, San Miguel Totolcingo, Acolman, Estado de México • ID 3678

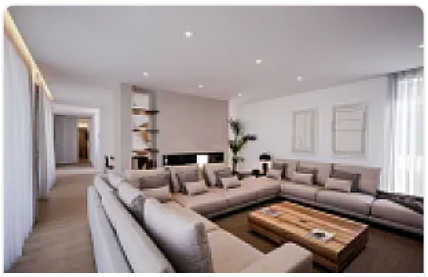

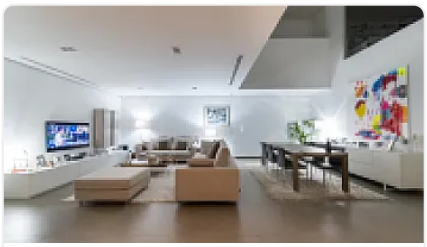

## Descripción

CASA DEMO CASA DEMO CASA DEMO CASA DEMO CASA DEMO CASA DEMO CASA DEMO CASA DEMO CASA DEMO CASA DEMO

## Características

- Cocina integral
- Gimnasio
- salon eventos
- terraza

## Detalles

Recámaras: 2
Baños: 1
Estacionamientos: 1
Construcción: 52 m²
Terreno: 52 m²
Código: KASBA-1
Comisión: No

## Contacto


KI

**Kasba Inmobiliaria**

Email: kasbainmobiliaria@gmail.com
Teléfono: —