

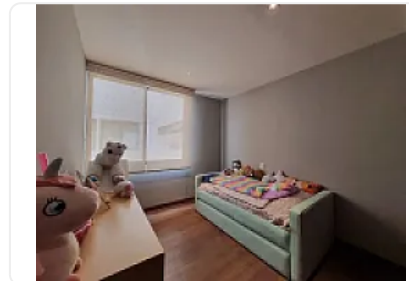

Departamento de 220 m² con 4 Habitaciones en Venta en del Valle Centro MD29

**Venta: MXN \$
9,800,000.00**

N/A, Del Valle Centro, Benito Juárez, Ciudad de México • ID 3799

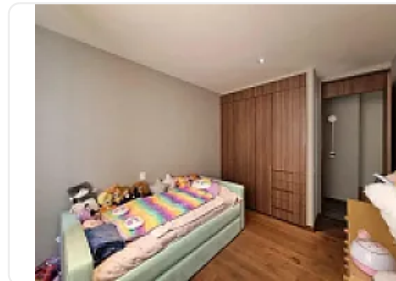

Descripción

ASESOR: MARCO DURAN MD29

Disfruta de la máxima exclusividad en este impresionante Penthouse de dos niveles con doble acceso, ubicado en un desarrollo boutique de solo 4 niveles en el corazón de la Colonia del Valle. Con 220 m² totales, esta propiedad combina diseño vanguardista, acabados de lujo y espacios sociales inigualables.

DISTRIBUCIÓN Y ESPACIOS (150 m² Interiores):

- Zona Social: Estancia amplia con ventanales de piso a techo que brindan iluminación natural excepcional y una altura interior de 2.80 m.
- Cocina de Autor: Cocina integral con elegante cubierta de granito y amplia alacena.
- Recámaras: 3 recámaras con pisos de madera de ingeniería. La principal cuenta con un espacioso Walk-in Closet.
- Baños: 3 baños completos con acabados premium.
- Family Room: Espacio ideal para sala de TV o estudio independiente.

ÁREAS PRIVADAS EXTERIORES (70 m²):

- Rooftop Privado: Un oasis personal equipado con barra y tarja, ideal para eventos privados.
- Balcón: Integrado a la estancia para extender el área social.

ACABADOS Y EQUIPAMIENTO:

- Pisos de mármol en áreas sociales.

- Bodega amplia privada.
- 2 cajones de estacionamiento fijos (no se estorban).

AMENIDADES DEL EDIFICIO:

- Rooftop Común: Totalmente equipado con asadores, barra, mobiliario (mesas y sillas) y baños independientes para hombres y mujeres.
- Seguridad: Vigilancia 24/7 y control de acceso.
- Elevador de última generación.

Ubicación: Mier y Pesado, Colonia del Valle, una de las zonas con mayor conectividad, parques y servicios de alto nivel en la CDMX.

Metodos de Pago

Créditos y recursos propios.

Características

Sin características registradas

Detalles

Recámaras: 4
Baños: 3
Estacionamientos: 2
Construcción: 220 m²
Terreno: —
Código: N/A
Comisión: No

Contacto



—

Email: —

Teléfono: +525633358973