

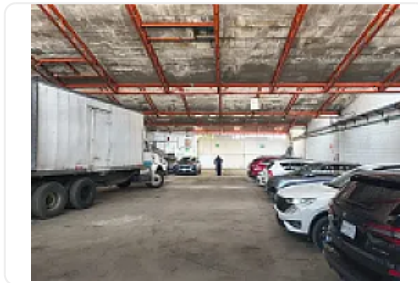

Renta de Bodega en Altamira, Naucalpan de Juarez CT886

Renta: MXN \$
70,500.00

16 de Septiembre, Altamira, Naucalpan de Juárez, Estado de México • ID 3953



Descripción

ASESOR: SAMUEL ATRI CT886

Metros 351m²

Entrada de Torton

Tráiler

Altura: 3.35m²

Baños obreros

Ejecutivos

Comedor/ si no son más de 8 personas.

Excelente ubicación estratégica.

Vías rápidas de comunicación

No inflamables

Precio \$70,500m² más iva

Características

Sin características registradas

Detalles

Recámaras: —
Baños: —
Estacionamientos: —
Construcción: 351 m²
Terreno: 351 m²
Código: N/A
Comisión: Sí

Contacto



—

Email: —
Teléfono: +525633358973

