

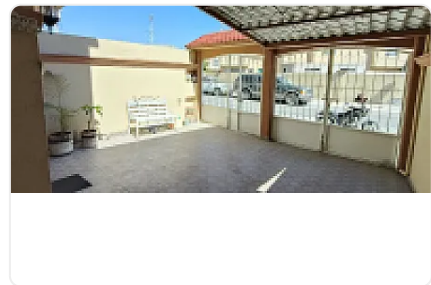

## Hermodsa casa Jardines de Tizayuca

Jardines de Tizayuca, Tulipanés, Tizayuca, Hgo., México, Jardines de Tizayuca I,  
Tizayuca, Hidalgo • ID 4022

**Venta: MXN \$  
1,800,000.00**

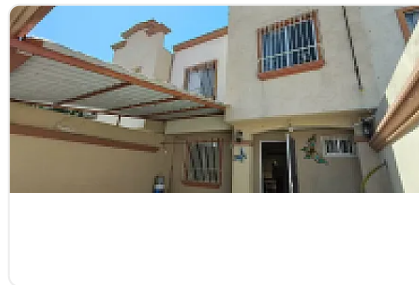
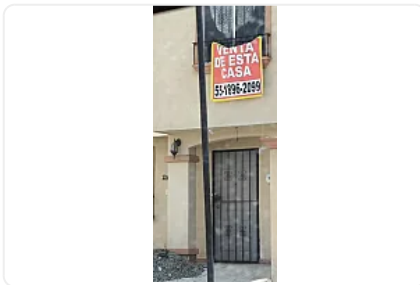
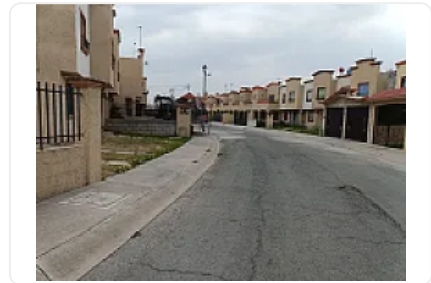

### Descripción

Hermodsa Casa Jardines de Tizayuca 1 ☐☐

☐☐Casa 2 Niveles

☐☐ PLANTA BAJA ☐☐

☐☐Sala equipada

☐☐Comedor

☐☐Cocina Integral equipada con estufa y campana

Despensero debajo de escalera de Madera

☐☐1/2 Baño equipado con loseta cerámica y pedestal de cristal y cancelería de aluminio

☐☐Estancia trasera con despensero en Tablaroca y cemento para exteriores en área de servicios, techo cubierto y paredes con fachaleta y piso cerámico

☐☐Lavadero Forrado con loseta cerámica y mini bodega

☐☐Escalera con loseta cerámica y cubo con fachaleta, y barandal de madera Pino

☐☐Piso loseta cerámica española

☐☐Cisterna de 6 mil lts

☐☐Gas Estacionario

☐ Herrería en Puertas y Ventanas  
☐ Bardeado y Zahuan de Reja Blanca  
☐ Molduras de Cemento en techo, Color Madera  
☐ Lámparas Tipo Candelabro en sala y cocina  
☐ Repisas en Madera en muros  
☐ 2 Estacionamientos, con Loseta Cerámica y Techumbre  
☐ PLANTA ALTA ☐  
☐ 3 Recamaras con Closets y Repisas de Madera  
☐ 1 Baño Completo con Loseta Cerámico, Cancelería de Aluminio y Pedestal de Madera con Cubierta tipo mármol  
☐ Calentador Solar Instado  
☐ Seguridad las 24 Hrs, Cámaras de Vigilancia en la entrada principal del fraccionamiento y calles,  
☐ 2 Áreas verdes o estancias deportivas o de ejercicio  
☐ Principales transportes frente al fraccionamiento, Indios Verdes, Martín Carrera, Potrero, La Raza, a 10 min del AIFA y Circuito Mexiquense  
☐ Sin adeudos de Agua, predio, Luz, Hipoteca, , SE ACEPTAN TODOS LOS ESQUEMAS DE CREDITO  
☐ Precio \$1,800,000.00 ☐  
con escrituras  
☐ Informes al 5576653613

### Características

Cisterna

Mascotas permitidas

Cocina integral

Servicios incluidos

Medio baño

Circuito cerrado

Baño completo

### Detalles

Recámaras: 3

Baños: 2

Estacionamientos: 2

Construcción: 80 m<sup>2</sup>

Terreno: 90 m<sup>2</sup>

Código: MR-224

Comisión: 2.00%

### Contacto



—

Email: —

Teléfono: —