



## Venta de Departamento en Agrícola Pantitlán, Iztacalco LE463

Para colegas

sn, Agrícola Pantitlan, Iztacalco, Ciudad de México • ID 418

**Venta: MXN \$  
1,749,000.00**

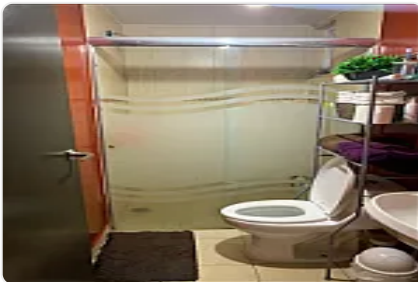

### Descripción

Venta de Departamento en Agrícola Pantitlán, Iztacalco  
ASESOR LIZ ESCAMILLA LE463

SE ACEPTAN TODOS LOS CREDITOS

2 recámaras

1 baño

1 estacionamientos

56 m<sup>2</sup> de construcción

Piso: 2

Mantenimiento: 800

Cisterna

Estacionamiento techado

Facilidad para estacionarse

Garaje

General

Accesibilidad para adultos mayores

Accesibilidad para personas con discapacidad

Circuito cerrado  
Cocina equipada  
Cocina integral  
Conmutador  
Elevador  
Portero  
Seguridad 24 horas  
Una sola planta  
Políticas  
Mascotas permitidas  
Recreación  
Área de juegos infantiles  
Gimnasio  
Salón de usos múltiples

Depto en venta en la colonia agrícola pantitlan, muy buena ubicación, el depto se encuentra a 1 cuadra de Av. Ignacio Zaragoza, 5 minutos del metro Canal de San Juan y metro Agrícola Oriental, a 10 minutos del AICM. El depto cuenta con 2 recamaras con closet, 1 baño completo, sala-comedor, cocina abierta, cuarto de lavado y 1 estacionamiento. El desarrollo cuenta con vigilancia 24/7 y amenidades como salon de usos multiples, ludoteca entre otros.

### Características

Seguridad 24 horas

Mascotas permitidas

Gimnasio

### Detalles

Recámaras: 2  
Baños: 1  
Estacionamientos: 1  
Construcción: 56 m<sup>2</sup>  
Terreno: —  
Código: N/A  
Comisión: No

### Contacto

Agente: Armando Mendoza Medina  
Email: —  
Teléfono: +525633358973