



Venta de Departamento en Agrícola Pantitlán, Iztacalco LE463

sn, Agrícola Pantitlan, Iztacalco, Ciudad de México • ID 418

Compartir con mis datos

**Venta: MXN \$
1,749,000.00**

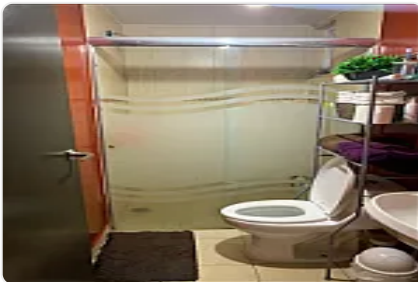

Descripción

Venta de Departamento en Agrícola Pantitlán, Iztacalco
ASESOR LIZ ESCAMILLA LE463

SE ACEPTAN TODOS LOS CREDITOS

2 recámaras

1 baño

1 estacionamientos

56 m² de construcción

Piso: 2

Mantenimiento: 800

Cisterna

Estacionamiento techado

Facilidad para estacionarse

Garaje

General

Accesibilidad para adultos mayores

Accesibilidad para personas con discapacidad

Circuito cerrado
Cocina equipada
Cocina integral
Conmutador
Elevador
Portero
Seguridad 24 horas
Una sola planta
Políticas
Mascotas permitidas
Recreación
Área de juegos infantiles
Gimnasio
Salón de usos múltiples

Depto en venta en la colonia agrícola pantitlan, muy buena ubicación, el depto se encuentra a 1 cuadra de Av. Ignacio Zaragoza, 5 minutos del metro Canal de San Juan y metro Agrícola Oriental, a 10 minutos del AICM. El depto cuenta con 2 recamaras con closet, 1 baño completo, sala-comedor, cocina abierta, cuarto de lavado y 1 estacionamiento. El desarrollo cuenta con vigilancia 24/7 y amenidades como salon de usos multiples, ludoteca entre otros.

Características

Seguridad 24 horas

Mascotas permitidas

Gimnasio

Detalles

Recámaras: 2
Baños: 1
Estacionamientos: 1
Construcción: 56 m²
Terreno: —
Código: N/A
Comisión: No

Contacto

Agente: —
Email: —
Teléfono: +525633358973