



Para colegas

## Renta de Bodega en Tultitlan de Mariano Escobedo gm320

S/N, Tultitlán de Mariano Escobedo Centro, Tultitlán, Estado de México • ID 594

Renta: MXN \$  
**218,000.00**

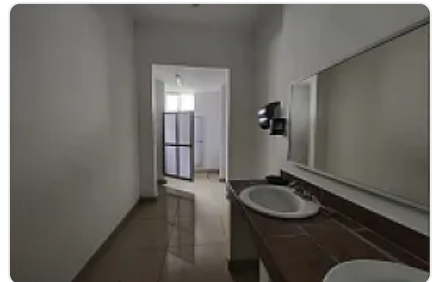
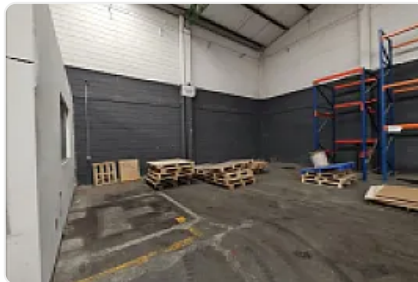

### Descripción

Renta de Bodega en Tultitlan de Mariano Escobedo

ASESOR GUILLERMO MORENO GM320

Alta de inmueble

Tipo de inmueble: Bodega

Tipo de operación: Renta

Ubicación: Colonia Parque Industrial, Municipio Tultitlán de Mariano Escobedo, Estado de México.

M2 de construcción: 1090

M2 de terreno: 10000

M2 de almacén disponible 1090

Altura promedio: 6 metros

Oficinas: 90

Luz trifásica

Vigilante 24/7

Mantenimiento: 10% del valor del área rentable

Descripción: Rento bodega dentro de parque industrial, cercano a Avenidas principales como el Circuitos Exterior Mexiquense y Avenida José López Portillo, entrada para trailer , vigilancia

Precio por metro cuadrado: \$200

Precio total por el área disponible: \$218,000.00 más impuestos

### Características

Sin características registradas

### Detalles

Recámaras: —

Baños: —

Estacionamientos: —

Construcción: 1,090 m<sup>2</sup>

Terreno: 1,000 m<sup>2</sup>

Código: N/A

Comisión: No

### Contacto

Agente: Kasba Inmobiliaria

Email: —

Teléfono: +525633358973