



Para colegas

Renta de Bodega Comercial en Tlanepanla de Baz CT548

SN, San Pablo Xalpa, Tlanepanla de Baz, Estado de México • ID 608

Renta: MXN \$
370,000.00

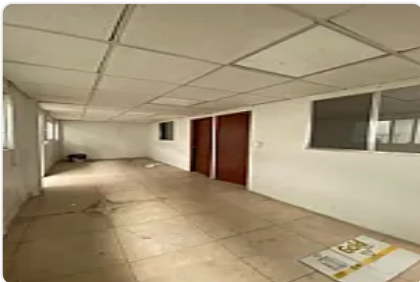

Descripción

Renta de Bodega Comercial en Tlanepanla de Baz
ASESOR SAMUEL ATRI CT548

Bodega San Pablo Tlanepantla, cuenta con las siguientes características:

Superficie rentable 3,004.38 m²

Oficina: 130.68

Muros: Tabique

Patio de maniobra: 350

Piso y/o resistencia: Concreto

Andén de carga: Disponible

Energía eléctrica: Trifásica

Altura libre :6 m

Sist. vs. Incendio: No Disponible

Techumbre: Pintro

Renta mensual \$370,000 pesos + IVA
\$123.5 m2

Plazo de contrato:
Preferente 3 a 5 años
Meses de depósito
Dos Meses
Tipo de garantía:
Fianza O Fiador

INFORMACION ADICIONAL

- * Dos cuerpos de bodegas.
- * Importantes vías de acceso.
- * Área de oficinas.
- * Ubicada en zona industrial.
- * Andén corrido para tráiler.
- * Estacionamiento al frente.

Características

Sin características registradas

Detalles

Recámaras: —
Baños: —
Estacionamientos: —
Construcción: 3,004 m²
Terreno: 3,004 m²
Código: N/A
Comisión: Sí

Contacto

Agente: Kasba Inmobiliaria
Email: —
Teléfono: +525633358973