Terreno en Venta en Coatlán del Río

Allende, Morelos, Coatlán del Río, Morelos • ID 7816

Venta: MXN $ 2,200,000.00

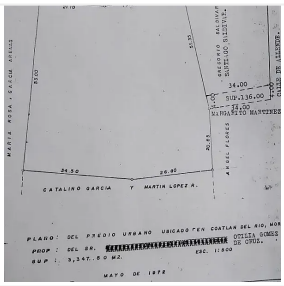

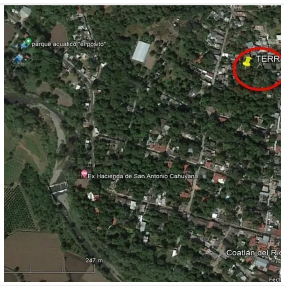

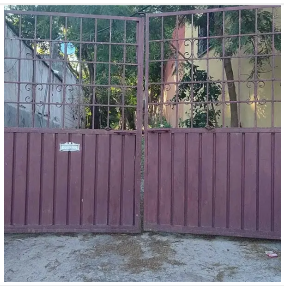

Descripción

Terreno de 3,347.50 m2 , en calle Allende, Colonia Centro, Poblado Coatlán del Río, Morelos. Con todos los servicios; agua potable, energía eléctrica, alumbrado público, banquetas, pavimento de concreto.

Uso de suelo habitacional.

Cuenta con una casita de 141.570 m2 de 2 niveles.

Tiene huerta con varios árboles frutales; chicozapote, mangos, mamey plátanos.

Características

- Dos plantas

Detalles

Recámaras: —

Baños: —

Estacionamientos: —

Construcción: —

Terreno: 3,347 m²

Código: N/A

Comisión: Sí

Contacto

SB

Sergio B. Peña L.

Email: newhome.realestate.mx@gmail.com

Teléfono: 7773039695