Vendo Departamento Nuevo, Colonia Napoles, Ciudad de México

Venta: MXN $ 5,549,000.00

Viaducto Rio Piedad, Colonia Nápoles, Benito Juárez, Ciudad de México • ID 8717

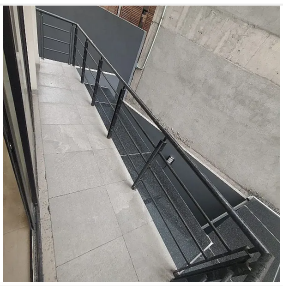
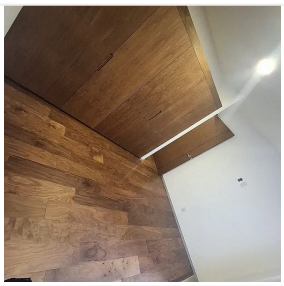
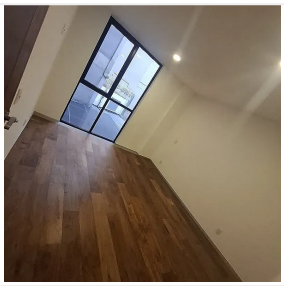

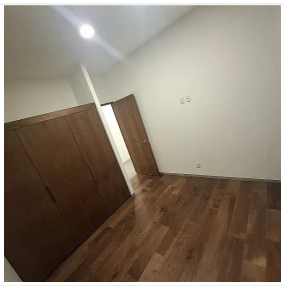

Descripción

Ubicado en la colonia Napoles, en la alcaldía Benito Juárez, Ciudad de México, este departamento en condominio de sólo 23 departamentos con elevador y caseta de vigilancia, ofrece la oportunidad de vivir en una zona bien conectada y con acceso a múltiples servicios, ademas de ser una zona privilegiada, de alta demanda y con gran plusvalia.

- 86.5 m2 habitables
- Estancia sala-comedor amplios con ventanal
- 2 recámaras
- Walking closet en recamara principal
- 2 baños completos
- Cocina integral abierta con barra de cuarzo.
- Cuarto de lavado integrado
- 1 cajón de estacionamiento
- Generosa iluminación natural

La proximidad a avenidas y estaciones principales facilita el acceso a transporte público y traslados rápidos hacia el centro y fuera de la ciudad. En las cercanías encontramos el Parque José Clemente Orozco, vialidades como Viaducto Río Becerra Av. San Antonio, Av. Revolución, a unas calles Av. Insurgentes Sur, el Blvd. Adolfo Lopez Mateos, Av. Felix Cuevas, de centros comerciales como WTC, Manacar, Parroquia , gimnasios, escuelas, universidades, iglesias, hospitales, parques y tiendas de conveniencia.

Departamentos disponibles:
Primer piso: 102 y 103
Segundo piso: 201
Cuarto piso: 403

Precios de Enero 2026
Precio sujeto a cambio sin previo aviso.

Características

Balcón · Estacionamiento techado · Cocina integral · Elevador · Portero · Seguridad 24 horas · Mascotas permitidas

Detalles

Recámaras: 2
Baños: 2
Estacionamientos: 1
Construcción: 87 m²
Terreno: —
Código: N/A
Comisión: Sí

Contacto

SB

Sergio B. Peña L.
Email: newhome.realestate.mx@gmail.com
Teléfono: 7773039695